COLEGIO MARTA BRUNET
PUNTA DE CORTES

Guía N° 03

Orientación/ Religión

1° y 2° Básico

Semana 03
Desde el 21 al 25 de Septiembre

Profesora Leticia Cáceres Alarcón
leticia.caceres@colegio-martabrunet.cl

Los aprendizajes se fortalecen con respeto y apoyo de la familia.

OA Observar, describir y valorar las expresiones de afecto y cariño, que dan y reciben, en los ámbitos familiar, escolar y social (por ejemplo, compartir tiempo, escuchar a los demás, dar y recibir ayuda)

- Indicador(es) :
- Identifican prácticas de cuidado familiar como formas de expresar cariño y aprecio hacia ellos.
- Proponen formas de dar cariño y agradecer a los miembros de su familia y en el contexto escolar.
- Identifican formas en que dan y reciben cariño en el establecimiento.
- Proponen formas de expresar afecto y cariño a sus pares y en su entorno escolar.

Reglas para la clase virtual

PUNTUALIDAD

MANTENER
MICROFONO APAGADO

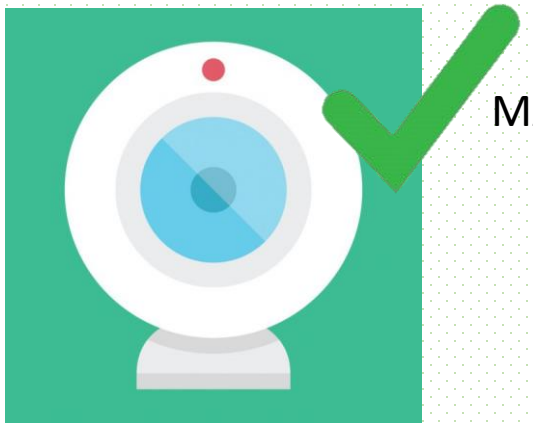

MANTENER CÁMARA
ENCENDIDA

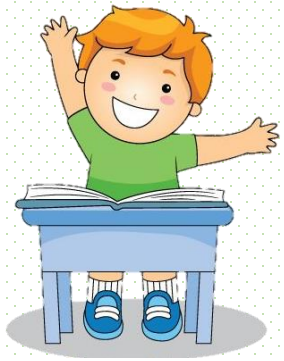

LEVANTAR LA MANO
PARA OPINAR

SER RESPETUOSOS CON
PROFESORES Y COMPAÑEROS/AS

TENER EL MATERIAL NECESARIO
PARA LA CLASE

Los aprendizajes se fortalecen con respeto y apoyo de la familia.

Saludo cordial.
¿Conocen ustedes que significa afecto – cariño?

- Lo que se trabajará será con estos sentimientos.
- AFECTO= Simpatía por otra persona
- CARIÑO= Sentimiento intenso por una persona.
- Los invito a que veamos la siguiente imagen y vamos a recordar el significado de estos sentimientos.

¿QUÉ ES AFECTO Y CARIÑO?

¿QUÉ ES AFECTO Y CARIÑO?

- Cuando hablamos de la palabra **afecto** estamos haciendo referencia a un **sentimiento en el que una persona siente simpatía por otra u otras.**
- El **cariño** es un sentimiento propio de los seres humanos, una expresión de afecto intenso que se siente hacia otra persona.

1.- Actividad: Recibir Cariño

- Se muestran imágenes y se pregunta a los estudiantes: ¿Saben lo que hace un detective?
- Comentan lo que saben y la Docente les explica que van a jugar a ser detectives durante toda la semana y que su misión será descubrir situaciones en las que reciban cariño y cuidados de los miembros de su familia (padres – hermanos – tíos – primos – otros). Registrarán las situaciones con ayuda de un familiar en su cuaderno de Religión.
- Como tarea para realizar en casa con algún miembro de su familia revisen álbumes de fotos y busquen algunos objetos que les recuerden manifestaciones del cariño y cuidados de sus familiares. Se anota en su cuaderno de Religión.

MUESTRAS DE CARIÑO Y AFECTO EN TU FAMILIA

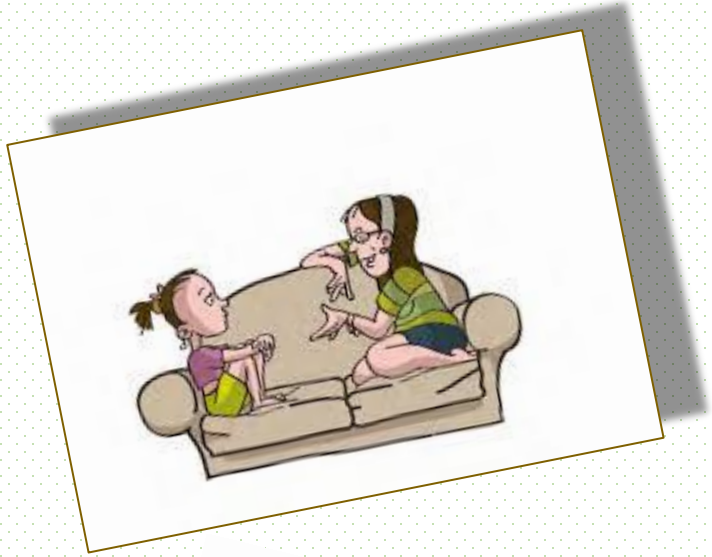

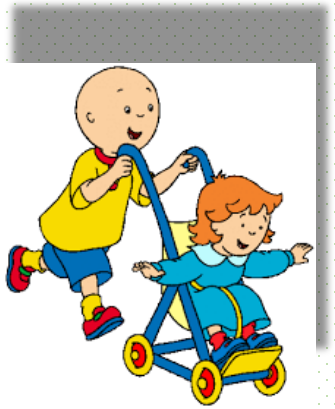

EN MI FAMILIA NOS DEMOSTRAMOS CARIÑO

- Cuando abrazamos a la Mamá, Papá, los Abuelitos, les demostramos cariño- amor los cuidamos, escuchamos, somos atentos expresamos un sentimiento intenso, es el sentir de nuestro corazón
- Al jugar les entrego afecto a mis amigos, me gusta estar con ellos. También siento afecto por mi Profesor y mis compañeros del colegio.
- **ACTIVIDAD EN CLASES**: Se invita a los estudiantes a confeccionar una tarjeta en la que escribirán frases de expresión de su cariño y afecto para MAMÁ – PAPÁ - ABUELOS.

familia.

APRENDAMOS A ENTREGAR CARIÑO Y AFECTO.

2.- Actividad (con ayuda en casa)

Bien ahora, vas a anotar en el cuaderno de Religión las palabras CARIÑO y AFECTO con el significado que corresponde.

Muestras de cariño en la Familia en los tiempos de esta PANDEMIA.

1.- ¿Cómo propones una forma de dar cariño?

2.- Con los cuidados que debemos tener, ¿Cuál crees tú, que sería una muestra de afecto segura?

3.- ¿Cómo demuestras cariño y afecto a los demás? Puedes acompañar con un dibujo bien coloreado.

Los aprendizajes se fortalecen con respeto y apoyo de la familia.

VAMOS A DIBUAJAR UNA MUESTRA DE CARIÑO Y AFECTO EN TU FAMILIA.

PARA TENER MUY EN CUENTA

AFECTO Y CORAZÓN

Tienen mucho que ver con nuestro interior, con nuestras sensaciones y de manera especial con el sentir de nuestro corazón.

Si los afectos son sinceros, no deben inquietar al otro, tan sólo les deben provocar seguridad y ob[illegible]

¿Qué aprendimos en esta clase?
¿Qué sentimientos destacamos hoy?

- **¿Qué expresiones tiene una persona cariñosa que nos entrega afecto? ¿Cuáles son las palabras claves?**
- **¿Qué nos provocan estos sentimientos?**

Los aprendizajes se fortalecen con respeto y apoyo de la familia.

Respuesta correcta del Ticket

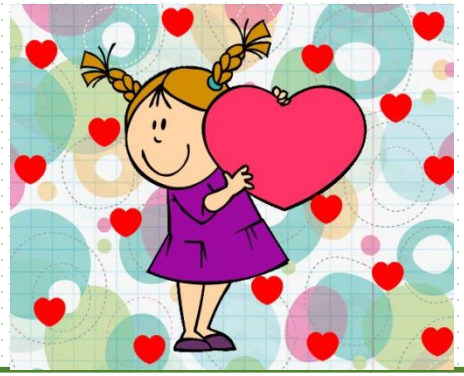

Se debe entregar la respuesta correcta del ticket de salida. Se sugiere que se invite a los niños y niños a revisar sus respuestas del ticket y arreglarlas.

Los sentimientos y destacamos hoy AFECTO Y CARIÑO.

Nos cuida, escucha, es atento expresa un sentimiento intenso, es el sentir de nuestro corazón. Estos sentimientos me provocan estar muy bien YO y con los demás. Muestras de cariño, Familia, curso, compañero de Colegio.

Les daré un tiempo para que sus respuestas estén correctas.

FELICITACIONES…..

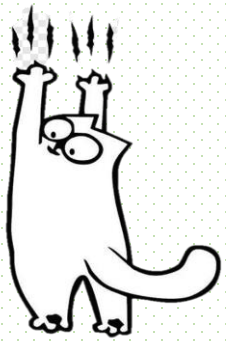

YA ESTAMOS TERMINANDO

LES RECUERDO QUE NO DEBEMOS OLVIDAR QUE CADA UNO ES MUY IMPORTANTE.

Y EN ESTE TIEMPO QUE ESTAMOS DEBEMOS SEGUIR CUIDÁNDONOS.

NOS VEMOS LA PROXIMA CLASE….

Y HA DISFRUTAR EN FAMILIA DE ESTA LINDA RECETA