



Clase N° 06

Historia

4° año básico

Semana 07

Desde el 19 al 23 de octubre

Profesora María Loreto Mancilla
María.mancilla@colegio-martabrunet.cl



OA 11 (Nivel 1)

Distinguir algunos actores de la organización política y democrática de Chile, como Presidente, ministros, senadores, diputados y alcaldes, considerando las instituciones en las que ejercen y cómo son nombrados o elegidos.

Indicador(es)

1. Relacionan a los actores de la organización política del país con la institución en la que se desempeñan (Gobierno, Parlamento o municipalidad).
2. Reconocen la unidad político-administrativa en que se desenvuelve cada autoridad (país, región, comuna).

Ruta de aprendizaje:



- **¿Qué voy a aprender...?**

A relacionar las autoridades del país con la institución y la organización político administrativa que representan

- **¿Cómo lo voy a aprender...?**

A partir de las actividades propuestas en clases.

- **¿Para qué lo voy a aprender...?**

Para conocer las autoridades políticas de mi país, región y ciudad.

Reglas para la clase virtual



PUNTUALIDAD



MANTENER
MICROFONO APAGADO

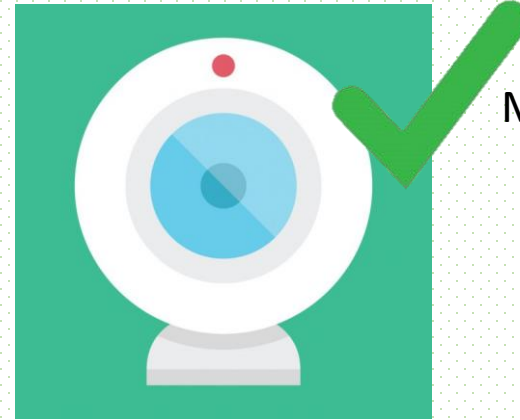

MANTENER CÁMARA
ENCENDIDA

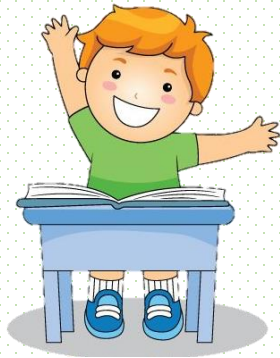

LEVANTAR LA MANO
PARA OPINAR



SER RESPETUOSOS CON
PROFESORES Y COMPAÑEROS/AS

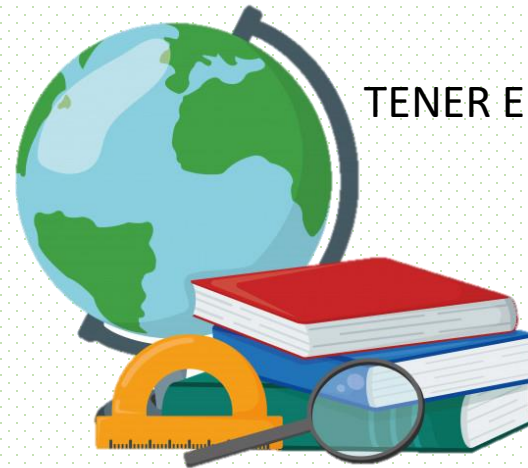

TENER EL MATERIAL NECESARIO
PARA LA CLASE

Los aprendizajes se fortalecen con respeto y apoyo de lo familia.

Recordaremos lo esencial.



LA DEMOCRACIA

- ✓ Es un sistema de gobierno donde las personas participan.
- ✓ Todos quienes cumplan con los requisitos pueden votar.
- ✓ La mayoría de los cargos públicos se eligen por votación popular.
- ✓ En Chile el sufragio es universal, secreto, directo y voluntario.

LA REPÚBLICA

- ✓ Establece la separación de poderes del Estado: Ejecutivo, Legislativo y Judicial.



Principales autoridades políticas de Chile.



Los aprendizajes se fortalecen con respeto y apoyo de lo familia.

PODER EJECUTIVO



El Presidente de la República de Chile encabeza este Poder. Es un Ejecutivo monista en cuanto el Presidente desarrolla las funciones de Jefe de Estado como también las de Jefe de Gobierno.

Según la Constitución de 1980, reformada en algunos artículos en 2005, la autoridad del Presidente se extiende a todo cuanto tiene por objeto la conservación del orden público en el interior y la seguridad externa de la República, de acuerdo con la Constitución y las leyes.

Cada 21 de mayo ante el Congreso Nacional, el Presidente de turno debe dar cuenta al país de la situación administrativa y política de la nación.



El Presidente cuenta con un cúmulo de atribuciones tanto en materia de gobierno y administración como en la labor legislativa, judicial y económica.

PODER LEGISLATIVO

- Este Poder del Estado lo ejerce el Congreso Nacional, a través de un parlamento bicameral integrado por la Cámara de Diputados y el Senado de la República.

Ley Orgánica Constitucional del Congreso Nacional

- Una ley orgánica constitucional regula las atribuciones y funcionamiento del Congreso Nacional en materia de tramitación de los proyectos de ley, los vetos del Presidente de la República y tramitación de las acusaciones constitucionales



PODER JUDICIAL

- Este Poder del Estado tiene como misión esencial administrar justicia.
- Los integrantes del Poder Judicial deben establecer lo que es justo para cada caso particular enmarcado dentro del ordenamiento jurídico vigente y según su competencia.
- En la Constitución de 1980 se establece que el Poder Judicial tiene "la facultad de conocer de las causas civiles y criminales, de resolverlas y de hacer ejecutar lo juzgado, pertenece exclusivamente a los tribunales establecidos por la ley.
- Ni el Presidente de la República ni el Congreso pueden, en caso alguno, ejercer funciones judiciales.



Los aprendizajes se fortalecen con respeto y apoyo de lo familia.



Organización del Estado de Chile

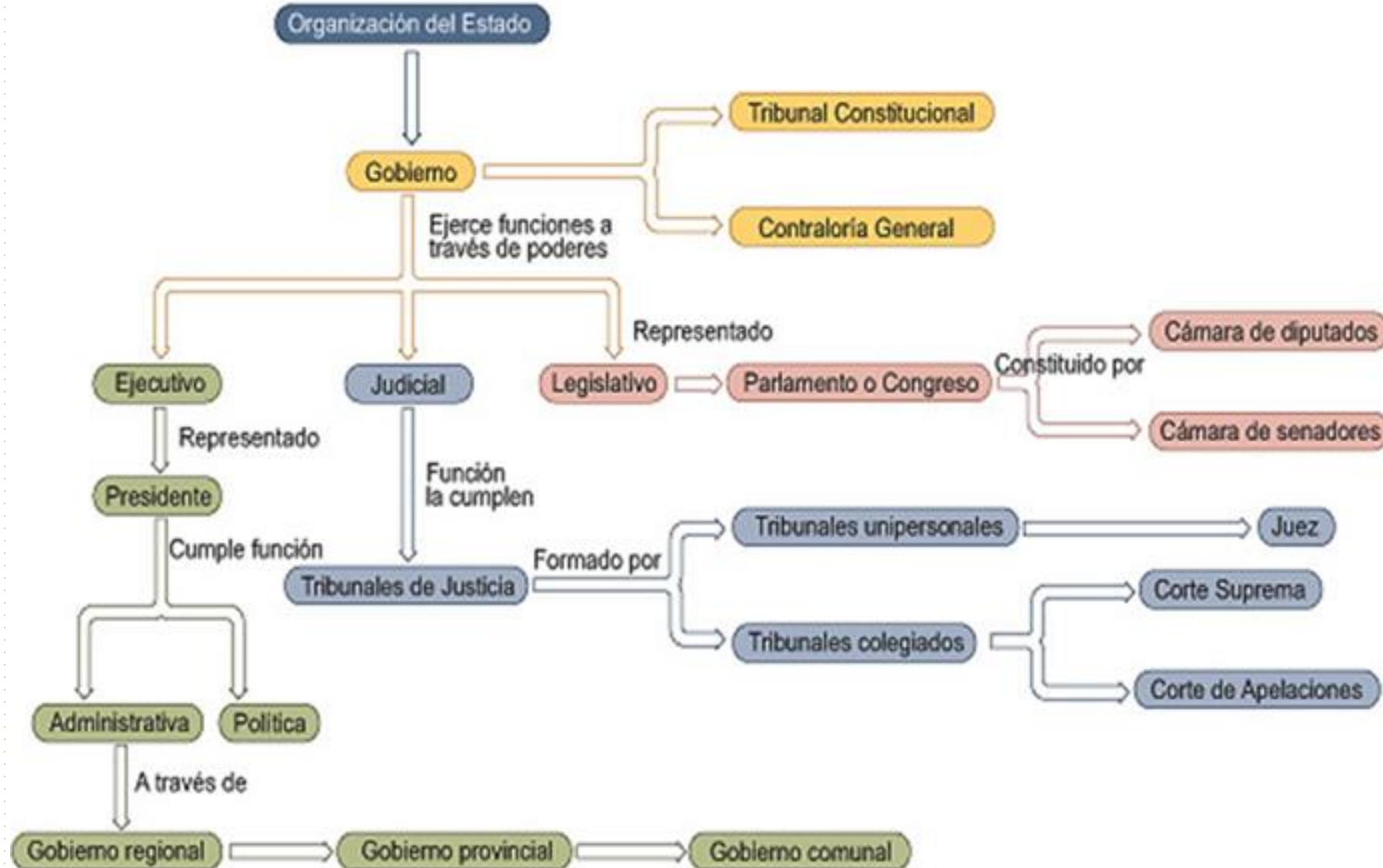

Los aprendizajes se fortalecen con respeto y apoyo de lo familia.



La **región** es la máxima unidad administrativa en que se divide el país, cuya máxima autoridad corresponde al intendente, el que es de exclusiva confianza del Presidente. Por su parte los ministerios (a excepción del Interior, Defensa Nacional, Relaciones Exteriores y Secretaría General de la Presidencia) se encuentran representados por los denominados Secretarios Regionales Ministeriales (Seremis). Estos seremis integran el llamado "gabinete regional", presidido por el intendente.

Región del Libertador General Bernardo O'Higgins



Los aprendizajes se fortalecen con respeto y apoyo de lo familia.



El gobierno y administración de la **provincia** le corresponde a la Gobernación, encabezadas por un Gobernador, nombrado y de confianza del Presidente de la República. Ejerce sus atribuciones de acuerdo a las instrucciones del Intendente. La única excepción la constituye la Provincia de Santiago, que no contempla una Gobernación Provincial en su normativa, correspondiéndole su dirección al intendente de la Región Metropolitana de Santiago. El gobernador está a cargo de la súper vigilancia de los servicios públicos existentes en la provincia.



Comunas de la provincia de Cachapoal



La **comuna** es la unidad básica de la estructura político-administrativa de Chile. La administración local de cada comuna reside en una municipalidad o municipio, constituida por un alcalde (máxima autoridad) y un concejo comunal (concejales). El concejo comunal está compuesto por 6, 8 o 10 concejales, de acuerdo a la cantidad total de votantes registrados en la comuna. Tienen diversas tareas desde el aseo y ornato comunal y los programas de desarrollo social hasta los servicios básicos de salud y educación primaria y secundaria.

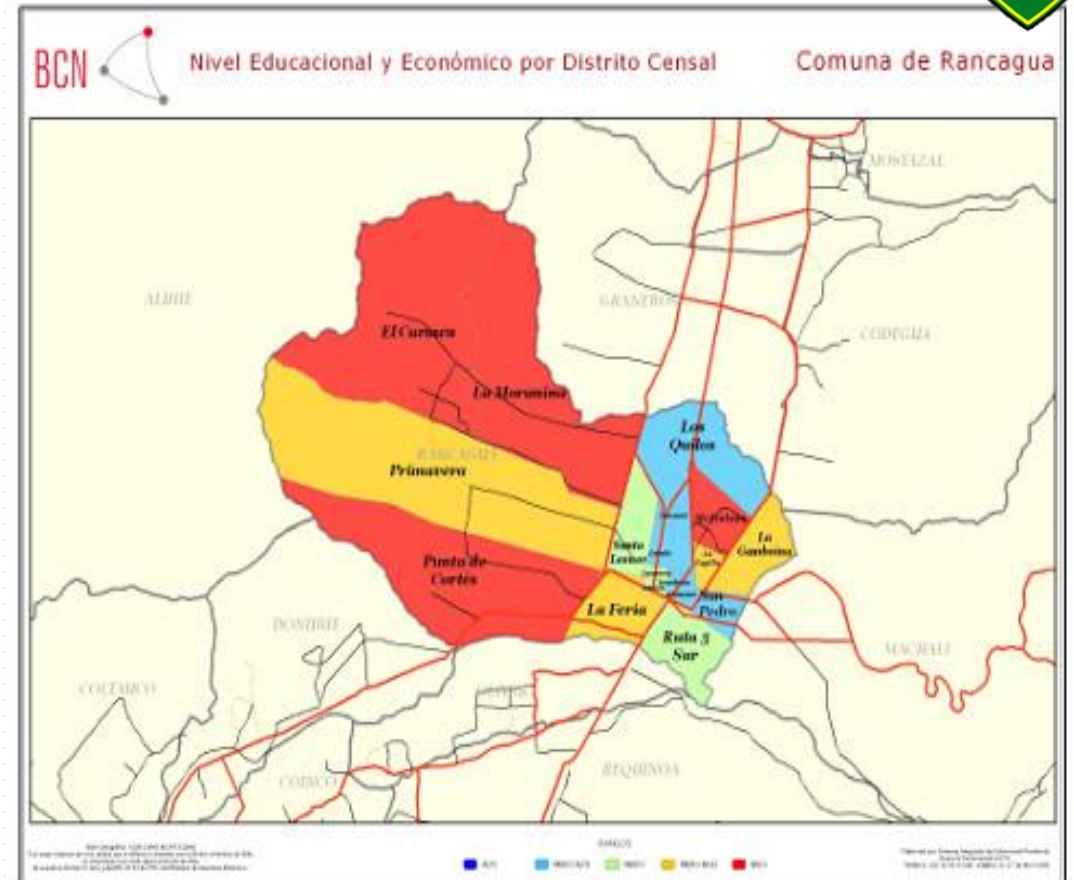

Los aprendizajes se fortalecen con respeto y apoyo de lo familia.

Ticket de Salida: ¿Qué aprendimos en esta clase?



- Identifica cada autoridad administrativa con su respectiva unidad territorial del país.

Autoridad	Unidad territorial
Presidente	
Intendente	
Gobernador	
Alcalde	

Los aprendizajes se fortalecen con respeto y apoyo de lo familia.



Respuesta correcta del Ticket

Autoridad	Unidad territorial
Presidente	país
Intendente	Región
Gobernador	Provincia
Alcalde	Comuna

Los aprendizajes se fortalecen con respeto y apoyo de lo familia.

